

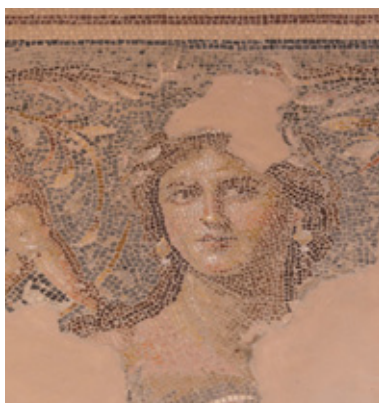

PROGRAMMA DI VIAGGIO:

1° Giorno: CHIOGGIA/VENEZIA/BRUXELLES/TEL AVIV/NAZARETH

In orario e luogo da definirsi, ritrovo dei Signori Partecipanti e partenza pullman riservato l'aeroporto "Marco Polo" di Venezia/Tessera. Operazioni d'imbarco sul volo di linea Brussels Airlines per Bruxelles delle ore 06.55. Arrivo alle ore 08.35 e proseguimento per Tel Aviv con il volo delle ore 09.35. All'arrivo, ore 15.05, incontro con l'autopullman riservato e la guida locale parlante italiano e partenza per Nazareth con sosta e visita del Monte Carmelo e visita panoramica di Haifa. Proseguimento per Nazareth, sistemazione in hotel e pernottamento.



2° Giorno: NAZARETH/SEFFORIS/IOTAPATA/ACCO/NAIN/NAZARETH

Pensione completa. In mattinata visita ai siti archeologici di Sefforis e Iotapata. Nel pomeriggio visita di Acco (S. Giovanni d'Acri in epoca crociata) e Nain. Rientro in hotel, cena e pernottamento.

3° Giorno: NAZARETH/MEGHIDDO/NAZARETH

Pensione completa. In mattinata visita ai siti archeologici di Cesarea Marittima e Meghiddo. Al rientro visita ai Santuari di Nazareth: Basilica dell'Annunciazione, piccolo museo dell'antico villaggio di Nazareth, Casa di San Giuseppe, Sinagoga e Chiesa di S. Gabriele (fontana di Maria). Cena e pernottamento in hotel.

4° Giorno: NAZARETH/CESAREA DI FILIPPO/NAZARETH

Pensione completa. In mattinata partenza per la visita di Cesarea di Filippo e delle cascate di Banjas. Pomeriggio dedicato alla visita ai Santuari del Lago di Tiberiade: Monte delle Beatitudini, Cafarnao, Chiesa del Primato (Tagba), Chiesa della Moltiplicazione dei pani e dei pesci, Magdala. Sosta a Cana e rientro a Nazareth per la cena ed il pernottamento.



5° Giorno: NAZARETH/BETH SHEAN/SEBASTE/SICHEM/GERICO/GERUSALEMME

Pensione completa. In mattinata visita al Monte Tabor. Proseguimento per Beth-Shean (Scitopoli), visita del sito archeologico. Nel pomeriggio Sebaste e Sichem (Samaria), visita al sito archeologico di Sebaste, al pozzo di Giacobbe e proseguimento per Gerusalemme. Sistemazione in hotel, cena e pernottamento.

6° Giorno: GERUSALEMME

Pensione completa. In mattinata visita di Betania. Visita a Betfage. Nel pome-



riggio Santuario del Padre Nostro, Dominus Flevit, Grotta del Getsemani, Tomba della Madonna, Santuario del Getsemani. Cena e pernottamento.

7° Giorno: GERUSALEMME

Pensione completa. Visita alla città vecchia di Gerusalemme: Muro Occidentale, Spianata delle Moschee, Quartiere ebraico, visita alla Dormizione di Maria, al Cenacolo. Nel pomeriggio: Chiesa di S. Anna, Via Dolorosa, Calvario e S. Sepolcro. Cena e pernottamento.

8° Giorno: GERUSALEMME/BEERSHEVA/AVDAT/MITZPE/RAMON

Pensione completa. In mattinata partenza per Beth Shemesh (visita al Santuario di Deir Jmal). Continuazione per la visita al sito di Tel Lachish. Al termine proseguimento per Beersheva la capitale del Negev, il punto in cui termina la terra coltivata della regione centrale d'Israele e in cui inizia la zona dei deserti e delle praterie. Proseguimento per Avdat per la visita alle imponenti rovine della città nabatea, romana e bizantina. Al termine delle visite proseguimento per Mitzpe Ramon, situata alle soglie di una straordinaria meraviglia naturale: il cratere Ramon. Sistemazione in hotel, cena e pernottamento.

9° Giorno: MITZPE/RAMON/EILAT/ARAD

Pensione completa. In mattinata partenza per Timna Valley, 25 km a nord di Eilat, visita alle miniere di Salomone, antiche miniere di rame che ora consistono in archi e grotte di arenaria, pozzi e gallerie sotterranee. Proseguimento per Eilat per la visita del parco dell'osservatorio sottomarino. Continuazione per il Mar Morto, con destinazione Arad. Sistemazione in hotel, cena e pernottamento.



10° Giorno: ARAD/MASADA/EIN GHEDI/QUMRAM/GERICO/GERUSALEMME

Pensione completa. In prima mattinata partenza per la visita alla Fortezza di Masada. Proseguimento per la visita della riserva naturale di Ein Ghedi e del sito archeologico di Qumran. Al termine partenza per Gerico e salita al Monastero greco-ortodosso della Quarantena. In serata arrivo a Gerusalemme, sistemazione in hotel, cena e pernottamento.



11° Giorno: GERUSALEMME/BETLEMME/HERODIUM/GERUSALEMME

Pensione completa. Partenza per la visita dell'Herodium reggia-fortezza di Erode, proseguimento per Betlemme: visita del Campo dei Pastori e della Basilica della Natività. Nel pomeriggio visita di Ein Karen. Rientro a Gerusalemme, cena e pernottamento.

12° Giorno: GERUSALEMME/TEL AVIV/BRUXELLES/VENEZIA/CHIOGGIA

Prima colazione. Tempo libero a disposizione. Partenza per Tel Aviv con sosta lungo il percorso ad Emmaus e Giaffa. Pranzo. In tempo utile trasferimento all'aeroporto di Tel Aviv. Operazioni di imbarco sul volo di linea Brussels Airlines per Bruxelles delle ore 16.05. Arrivo alle ore 20.00 e proseguimento con il volo di linea per Venezia delle ore 21.10. Arrivo, ore 22.45, sistemazione in autopullman riservato e rientro nel luogo di origine. Fine del viaggio.

QUOTA DI PARTECIPAZIONE: € 1.600,00 per persona, in camera doppia (quota valida per gruppo 26 – 30 persone)

€ 1.540,00 per persona, in camera doppia (quota valida per gruppo 31 – 35 persone)

TASSE AEROPORTUALI: € 170,00 soggette a riconferma

SUPPLEMENTO SINGOLA: € 580,00 A persona, intero periodo (disponibilità limitata)

NEXTOUR “Viaggi & Vacanze” - Tour Operator

PADOVA: Via Vescovado, 8 - 35141 Padova - Tel. 049.8754949 • CREMA: P.zza Martiri della Libertà, 1 - 26013 Crema - Tel. 0373.250007

Gruppi@nexttour.it • viaggi@nexttour.it • crema@nexttour.it

LA QUOTA COMPRENDE:

- trasferimento in autopullman riservato Chioggia / aeroporto Venezia e viceversa;
- passaggi aerei con voli di linea Brussels Airlines, Venezia / Brussels / Tel Aviv / Brussels / Venezia;
- sistemazione in hotel cat. 4 stelle o ist. religiosi in stanze a due letti con servizi privati;
- trattamento di pensione completa (bevande escluse) dalla cena del primo giorno al pranzo dell'ultimo;
- visite, escursioni come da programma, con guida locale parlante italiano;
- tutti gli ingressi previsti nel programma
- sistema via radio con trasmettitore (per la guida) e ricevitore (per ogni partecipante);
- assicurazione sanitaria e bagaglio Ami Tour.

LA QUOTA NON COMPRENDE:

- bevande, extra in genere e tutto quanto non riportato sotto la voce "la quota comprende";
- mance d'uso, € 70-80,00 per persona.

DOCUMENTI:

Passaporto individuale in corso di validità (con almeno 6 mesi di validità residua dalla data di partenza). Al fine di evitare spiacevoli inconvenienti ai viaggiatori, che si troverebbero rifiutati l'ingresso nel Paese, si avverte che le Autorità israeliane non riconoscono il passaporto collettivo italiano come documento valido per l'ingresso in Israele.

VISTI:

(informazione valida per i cittadini Italiani)

Non richiesto per soggiorni fino a 90 giorni di permanenza. Poiché alcuni Paesi non permettono l'ingresso a chi abbia timbri israeliani sul passaporto, i viaggiatori interessati possono richiedere alle Autorità israeliane di frontiera che i timbri d'entrata e d'uscita non vengano apposti sui loro passaporti.

VISITE, INCONTRI E SICUREZZA:

Le visite e gli incontri indicati in programma, a causa del perdurare della situazione di crisi israelo-palestinese, sono suscettibili di variazione e/o cancellazione senza preavviso e comunque sono sempre soggette a riconferma in loco.

Informazioni aggiornate sulla situazione, unitamente ad altre informazioni utili, possono essere reperite sul sito internet del nostro Ministero degli Esteri: www.viaggiaresicuri.it



NEXTOUR "Viaggi & Vacanze" - Tour Operator

PADOVA: Via Vescovado, 8 - 35141 Padova - Tel. 049.8754949 • CREMA: P.zza Martiri della Libertà, 1 - 26013 Crema - Tel. 0373.250007

Gruppi@nexttour.it • viaggi@nexttour.it • crema@nexttour.it